

# INFORME AÑO 2023

## GRACIAS A TODOS HEMOS VUELTO A CONSEGUIRLO

Este informe contiene el resumen de las actividades llevadas a cabo a lo largo del curso 2022/23 y como se ha empleado la ayuda enviada a Arequipa el año 2023.

## ACTIVIDADES REALIZADAS EN EL I.E.S. PARQUESOL

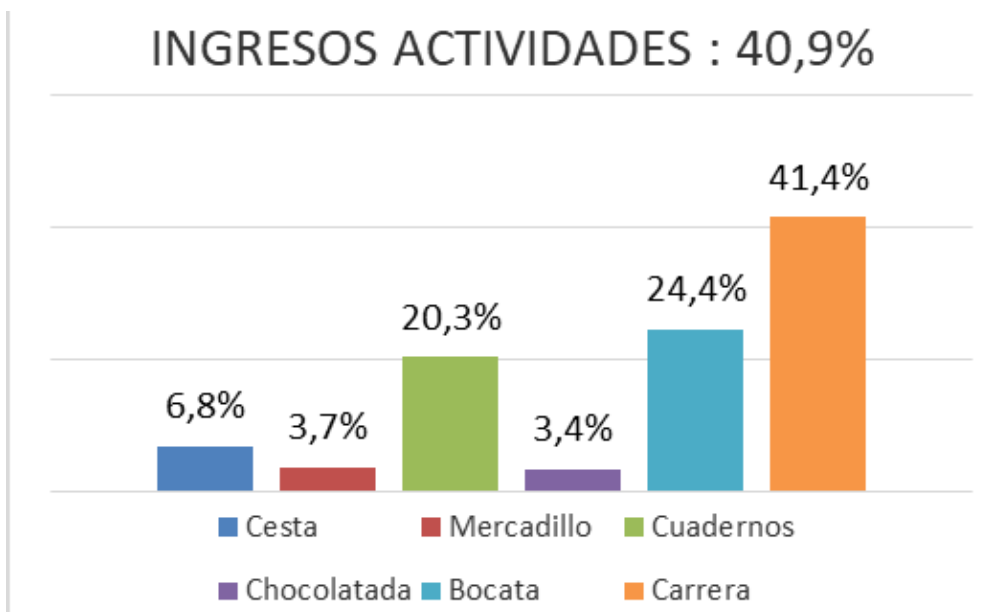

**1° EL BOCATA SOLIDARIO:** De nuevo queremos destacar el elevado nivel de orden con qué se desarrolló esta actividad, la participación de todos los sectores de la comunidad escolar y la ayuda de los voluntarios para llevarla a cabo. El AMPA del Centro hizo una donación de **150€** y GADIS otros **150€**. Una parte se dedicó a pagar el pan el agua y los embutidos. El resto se empleó íntegramente para apoyar en alimentación, pañales, medicinas,..., a familias de Arequipa con niños que sufren trastornos de aprendizaje o parálisis cerebral.



**2. III CARRERA SOLIDARIA**, organizada por el departamento de Educación Física, volvió a poner en marcha a los alumnos de primer ciclo, que se volcaron con la iniciativa. El dinero recaudado se dedicó a mejorar las necesidades básicas de **familias vulnerables**.



### 3.- CARPETAS Y CALENDARIOS SOLIDARIOS:

Como otros años gracias al trabajo de los profesores de plástica y la participación de un numeroso grupo de alumnos, se celebró el **IV Concurso de Dibujo**. Con los dibujos ganadores se imprimieron **CARPETAS Y CALENDARIOS**.

La recaudación obtenida (después de descontar los gastos de imprenta) se dedicó a la compra de material escolar para el desarrollo de los apoyos a niños con retraso escolar.

**4.- MERCADILLO SOLIDARIO** organizado por alumnos de Economía de 3ºESO. Su iniciativa emprendedora servirá para financiar un taller ocupacional de realización de queques en el pueblo de Yanque .



**5.-** También queremos dar las gracias a la familia Paniagua por su generosidad regalándonos cada año una **CESTA DE NAVIDAD** cuya rifa nos permite ingresar **500€**

## ACTIVIDADES DE DIVULGACIÓN

En dos ocasiones hemos explicado nuestro proyectos a otras personas: en una exposición de artistas locales y a un grupo de profesores brasileños que visitaron el instituto



# EL HERMANAMIENTO

El **HERMANAMIENTO** volvió a realizarse de forma satisfactoria, cumpliendo así 21 años escribiendo a los niños de la escuela P. Eloy Arribas Lázaro.

A lo largo de estos años, más de **835 niños** han recibido nuestras cartas, **386 personas** de nuestra comunidad escolar han participado en esta iniciativa y Ayni-Parquesol ha contado con un total de **519 socios**.



## INGRESOS ANUALES 2023

- Cuotas..... 58,2%
- Donaciones..... 0,9%
- Actividades..... 40,9%

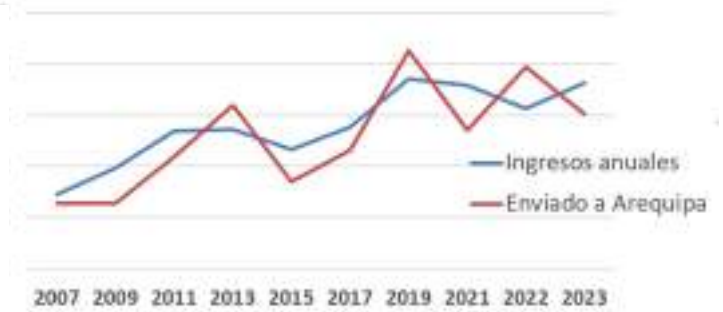

## ESTOS SON LOS NÚMEROS DEL 2023.

- Socios **210**, Niños en la escuela **150**, Alumnos escribiendo **66**, Ex-Alumnos **56**



## EVOLUCIÓN DE SOCIOS Y ALUMNOS

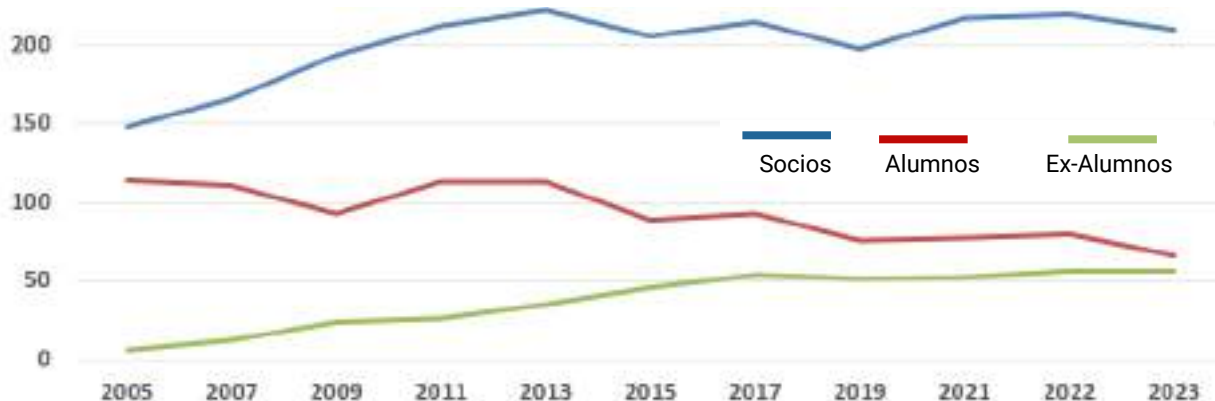



# TODO PARA NUESTROS NIÑOS DE AREQUIPA

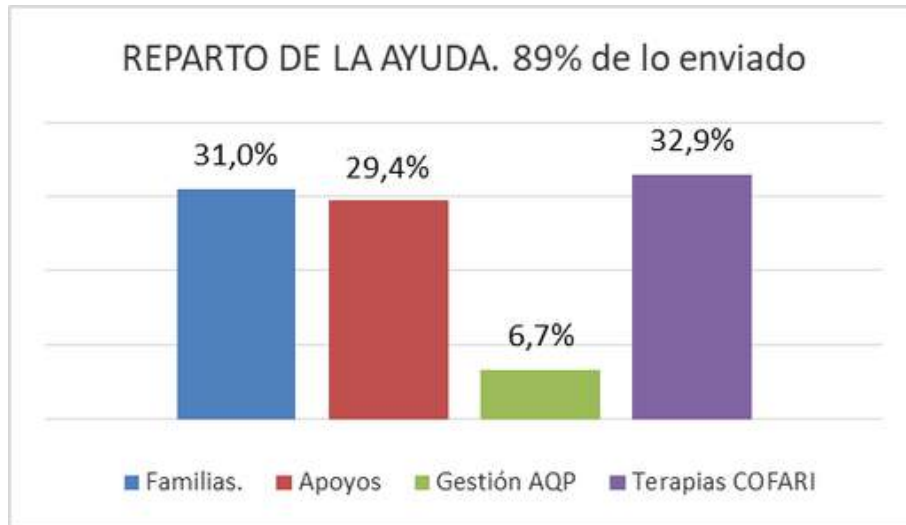

Se gastó el 89% del dinero enviado, porque no se necesitó todo lo que se había previsto en apoyo escolar. Debido a ello, quedó un remanente que se empleará en financiar la ayuda inicial del 2024.

## I. COFARI, UN CENTRO QUE MANTENER EN PIE

Gracias a COFARI los niños de familias desfavorecidas y con problemas en su desarrollo físico o intelectual pueden contar con especialistas que les ayudan a mejorar su condición motriz y cognitiva, de manera que puedan integrarse en la enseñanza reglada. La necesidad de financiación que tiene este centro singular es muy grande. Nuestra aportación en el 2023 fue de más del **75%** del total de la ayuda enviada, lo que supuso el **21,2%** de su presupuesto total. El **34,5%** se dedicó al desarrollo de apoyos y refuerzos escolares, el **38,7%** para terapias y el resto **26,8%** para ayudas directas a las familias en condiciones más severas.

PRESUPUESTO DE COFARI: 45.200,

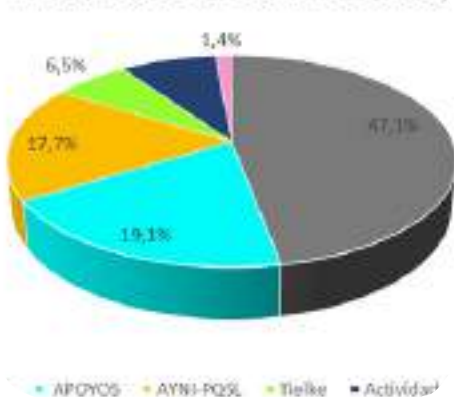

Aportaciones Familias	Aportación Apoyos AYNI	Ayuda de AYNI	Socios y Gestión
68,8%	7,2%	14%	10%

Se ha atendido a 67 niños de media al mes, Todas las familias tienen subvencionadas las terapias. Teniendo en cuenta que el coste de una terapia en COFARI es de 35 soles (en Arequipa oscila entre 50 y 100 soles)

- o 26 familias aportaron por sus terapias un 57% (20 soles)
- o 20 familias aportaron por sus terapias un 42% (15 soles)
- o 16 familias aportaron por sus terapias un 35% (12,5 soles)
- o 5 familias recibieron las terapias de forma gratuita



## II. PROGRAMA DE REFUERZO ESCOLAR

Durante el año 2023 hemos continuado nuestro proyecto de **REFUERZO ESCOLAR** para aquellos niños del entorno de COFARI que lo necesitan por diversas causas:

- Retraso en el aprendizaje para su nivel
- Están solos todo el día
- No han desarrollado ciertas habilidades sociales.



Los objetivos son diversos, dependen del grupo y edad de los niños:

- Incrementar la atención, memoria, interacción social y razonamiento lógico y verbal.
- Reforzar la atención sostenida y la concentración por medio de actividades visuales.
- Afianzar la búsqueda de su creatividad y reforzar su comprensión lectora.
- Fomentar un ambiente e interacción social para reforzar sus habilidades sociales y capacidad de comunicación
- Desarrollar en los niños la capacidad de expresión a través del lenguaje escrito y oral.

Con el auspicio de:

Organiza:

### Taller Ocupacional Psicopedagógico

**Grupo 1:** niños(as) de 05 a 06 años  
**Grupo 2:** niños(as) de 07 a 08 años  
**Grupo 3:** niños(as) con problemas en lectoescritura

**Horario:** Sábados de 9:00 a 12:00  
**Inicio:** 12 de agosto

- ★ Exploración de su creatividad
- ★ Interacción Social
- ★ Gestión de emociones
- ★ Desarrollo cognitivo

Informes e inscripciones:

973 545 719  
 942 723 190  
 Siguenos en Facebook como:  
 AYNI AQP  
 COFARI AQP



De nuevo COFARI nos proporcionó las instalaciones, materiales y profesionales, para llevarlo a cabo.



### III. APOYO A FAMILIAS

Una parte de nuestra ayuda sigue destinándose a favorecer a aquellas familias con necesidades más acuciantes. Para llevar a cabo esta tarea AYNI-AQP se encarga de detectar dichas necesidades, y de adquirir de artículos de primera necesidad (pañales, medicinas, alimentos,...) que permitan aliviar una situación difícilmente sostenible. Se adquirieron, entre otras cosas, 106 canastas de víveres valoradas en 120 soles, 22 paquetes de pañales, 20 cajas de leche y 10 bolsas de similac.

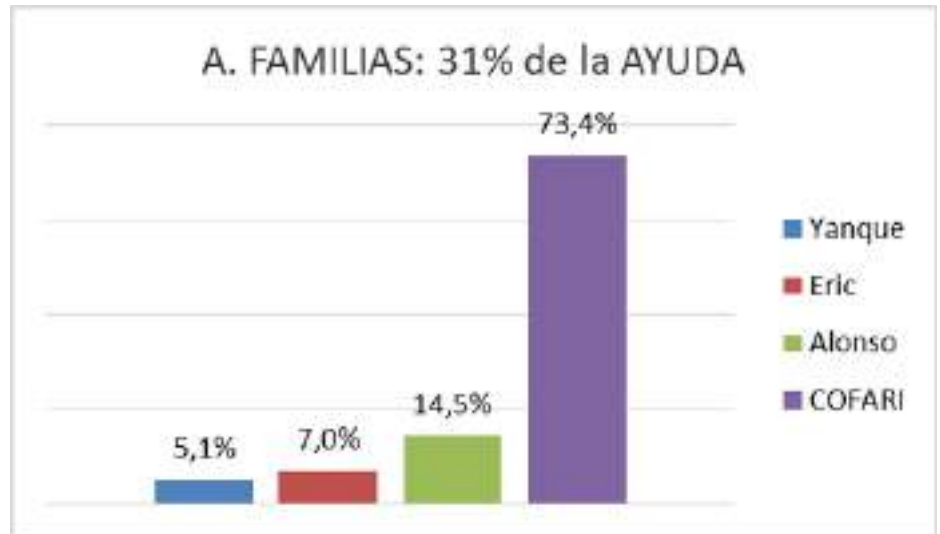

#### CASA DE ALONSO



Se apoyó a la familia de Alonso para hacer habitable la casa que su mamita había reconstruido con sus ahorros. Aportamos la puerta, ventanas, calaminas, palos y cemento.



#### DISTRIBUCIÓN DE COMIDA EN EL C.E.B.E. DE YANQUE

En 2 ocasiones septiembre y diciembre se han preparado 20 canastas de víveres para las familias del CEBE de Yanque (Centro de Educación Básica Especial). Además se asumieron los gastos de una evaluación en terapia física de un niño Erik al que también se le llevó una silla de ruedas.



## 4. GASTOS DE GESTIÓN – FUNCIONAMIENTO

Los inevitables gastos que hacen que todo sea posible, son mínimos, tanto aquí en AYNi-Parquesol como en Arequipa AYNi AQP, la asociación de Arequipa que nos permite gestionar de una manera directa toda la ayuda económica que enviamos.

### GESTIÓN DE AYNi AQP

El trabajo que realizan nuestros socios de Arequipa es inestimable. Los gastos empleados en ello, corresponden principalmente al envío de cartas, el desplazamiento a Yanque para llevar alimentos, el pago del contable que les lleva las cuentas y la compra de polos y chalecos para dar visibilidad a AYNi AQP.



### GESTIÓN DE AYNi PARQUESOL

#### A. INGRESOS 2023

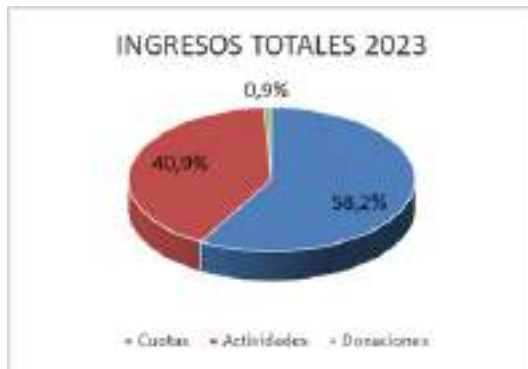

#### B. GASTOS 2023

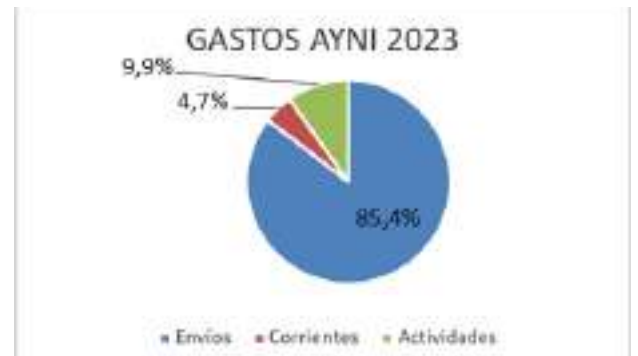

#### C. BALANCE 2023

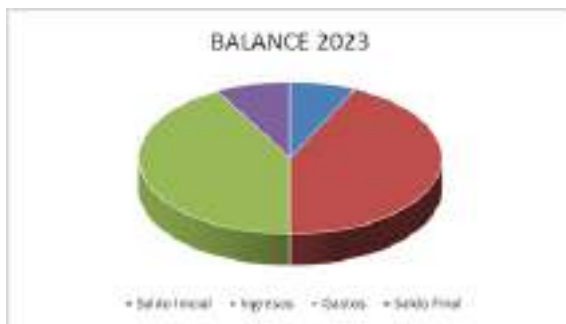

Dado que el IES PARQUESOL nos presta sus recursos e instalaciones y que todo el personal es voluntario, los gastos son mínimos

- Bancarios: 2,9% del presupuesto (Comisiones)
- Gestiones: 1,8% (Correos y dominio web)
- Material para actividades: 9,9% (Bocata Solidario, Carpetas, calendarios y carteles)

La recaudación, tanto en cuotas como en actividades se desarrolló según lo previsto. Se envió un 70% de lo programado, debido a la menor necesidad en el proyecto de apoyos, por lo que contaremos con unos fondos que nos permitirá afrontar el próximo año con garantías.

## PRESUPUESTO 2024

#### A. FONDOS 2024



#### B. REPARTO FONDOS 2024





# COLABORA CON NOSOTROS

Tienes distintas formas de colaborar. Haciéndote socio, participando en nuestro nuevo proyecto **PUNTES de PAPEL** (Hermanamiento con una nueva escuela en YANQUE-Arequipa) o haciendo una donación puntual. Recuerda que tu ayuda es muy necesaria. Si deseas más información contacta con nosotros a través de nuestro email [ayniparquesol@gmail.com](mailto:ayniparquesol@gmail.com)

  
**ANIMATE Y COLABORA CON NOSOTROS**

---

**DATOS DE ALTA/MODIFICACIÓN DE DATOS DE LOS SOCIOS**

---

Nombre: .....  
Apellidos: .....  
N.I.F.: ..... Curso: .....  
Dirección: .....  
Localidad: .....  
Provincia: ..... C.Postal: .....  
E.Mail: ..... Teléfono: .....  
Aportación económica ..... €/anuales (a partir de 45€)  
 Yo, Si deseo participar en el proyecto **PUNTES de PAPEL** y me comprometo a escribir a un niño de la escuela 2 veces al año.  
Fecha y lugar ..... Firma .....

---

**INGRESO EN CUENTA/TRANSFERENCIAS O DONACIONES**

---

Nuestra cuenta bancaria se encuentra en **UNICAJA** en la oficina C/ A.Miaja de la Muela  
**IBAN: ES86 2103 4422 4100 3550 7139**  
IMPORTANTE, Recordad hacemos llegar el formulario y el justificante de ingreso de la cuota.

---

**DOMICILIACIÓN BANCARIA**

---

Nombre y Apellidos .....  
Autorizo a la asociación **AYNI-Parquesol** a emitirme el recibo correspondiente a mi nombre en mi cuenta con IBAN: .....  
Fecha ..... Firma de Titular de la cuenta .....

## **SI YA ERES SOCIO, RENUEDA**

Ingresa tu cuota en UNICAJA indicándonos el nombre del socio. Si tienes tu cuota domiciliada recibirás un mensaje informándote.

## **SI NO LO ERES, DATE DE ALTA**

Rellena el boletín adjunto para tener todos tus datos. Ingresa tu cuota y envíanoslo por correo a [ayniparquesol@gmail.com](mailto:ayniparquesol@gmail.com) o depositalo en el buzón de Ayni frente a la consejería.



Si deseas saber más de nosotros síguenos en:

Web: <https://ayni.iesparquesol.com>

Facebook: **Ayni Parquesol**

Email: [ayniparquesol@gmail.com](mailto:ayniparquesol@gmail.com)